КРЫМСКИЕ СЕМЕЧКИ
КРЫМСКИЕ СЕМЕЧКИ
ИДЕЯ:
КРЫМСКИЕ СЕМЕЧКИ
ИЛЛЮСТРАЦИИ:
АЛИНА СНІ
НОВЫЕ ПРИКЛЮЧЕНИЯ ОТЧАЯННЫХ КРЫМСКИХ ГРОВЕРОВ!
КУЧА ШИШЕК, СОЛНЦА И ОТМЕННОГО ПОЗИТИВА!
СУДЬБА ЛЕГАЛАЙЗА ТЕПЕРЬ В ИХ РУКАХ...

ДЖОИНТ СКРУЧУ И КУПАТЬСЯ ПОЙДУ!

МАСЛО

ПРУХЯ

РАСТАМАНАМ-ШИШКИ

ТРИХОМЫ

Я ЛЮБЛЮ КРЫМСКУЮ ТРАВУ

КРУТО!!!

Семена из Крыма

ЛИСТЬЯ

КОНОПЛЯ

ГАШИК

Пыхнем?

ШИШКИ

АВТИКИ

красотища

Супер!

АУТДОР

НАПАС

МАЗАР БАЗАР

ЕТО LOVE!

кусты WHITE KRIM WIDOW

КОСЯК

WEED

КРЫМСКИЕ СЕМЕЧКИ

СМОЛА

КБД

ГОРЫ

Какие

прочие

кустики!

СЕМКИ

РАСТА

BUBBLEGUM BLUE

HIGH

I'm smoking it!

CRITICAL 420

REGGAE

ПРЁТ НЕ ПО ДЕЦКИ!!!

ИНДИКА

МОРЬКО

ЧЕРНОМОР

САТИВА

ПЛАНТАРЬ

Бошки

ГАНДЖА

YALTA KUSH

ВОТ ЭТО ОРЕХИ!

ФОРОС

цветёт и пахнет

AK PEACE

&

ТГК

СКОРОХОД

ONE LOVE

очень классные сорта

НЯМ!

ТАТАРСКАЯ РАКЕТА

ПОЛУОСТРОВ

СОЛНЦЕ

РАСТИШКИ

МИРУ - МИР!

YO!

ТЕПЛИЦА

СУПЕРСКИЕ ОРЕШКИ

AAA SEEDBANK

ОТПУСТИЛО НАКОНЕЦ-ТО...

ГЛАВНЫЕ ПЕРСОНАЖИ:

КРЫМСКИЕ СЕМЕЧКИ

МАШКА

ДЕВОЧКА-ГРОВЕР С БОЛЬШИМ ОПЫТОМ. ГЕНЕРАТОР БЕЗУМНЫХ ИДЕЙ, ЛЮБИТЕЛЬ СУМАСШЕДШЕЙ САТИВЫ И МАСТЕР ПО ВЫПЕКАНИЮ ПРУЧИХ ВКУСНОСТЕЙ. КАТАЕТСЯ НА СКЕЙТЕ И ПИШЕТ СОЛНЕЧНУЮ РАСТА-МУЗЫКУ.

САНЯ

ЭКСПЕРТ ПО ПАРТИЗАНСКОМУ ГРОВИНГУ, ОПЫТНЫЙ БРИДЕР И ПРОСТО БЕЗУМНЫЙ ЭКСПЕРИМЕНТАТОР. РАСТИЛ НЕВЕРОЯТНОЕ КОЛИЧЕСТВО СОРТОВ, РАБОТАЛ С ИЗВЕСТНЫМИ СИДБАНКАМИ. БАЙКЕР СО СТАЖЕМ.

КОСТЯН

ПОТОМСТВЕННЫЙ РАСТАМАН, ДОБРЯК И ПАЦИФИСТ. ПРИВЕРЖЕНЕЦ ЭКО-ЗЕМЛЕДЕЛИЯ, КОМПОСТА И БИОГУМУСА. КАТАЕТ НА ВЕЛИКЕ, СЛУШАЕТ РЕГГИ И УЧИТСЯ УПРАВЛЯТЬ ЯХТОЙ, МЕЧТАЯ ОТПРАВИТЬСЯ НА ЯМАЙКУ.

КРЫМСКИЕ СЕМЕЧКИ

КРЫМСКИЙ ДЖА

РОБОТ-ДЕТЕКТОР ТГК

КАПИТАН ЖМЫХОВ И.С.

КОПЫ САНЁК И ВАСЯ

ТРАКТОРИСТЫ-ПЫХАРИ

КРУТЫЕ СПЕЦНАЗОВЦЫ

ГРОВЕРЫ-КИЕВЛЯНЕ

ЛЕТНИМ УТРОМ ГДЕ-ТО В КРЫМУ...
ПЫХНУТЬ НА ПРИРОДЕ – САМОЕ ТО!

НУ, ЧО, В ЭТОТ РАЗ ЛЕНДРЕЙСА НАРУЛИМ?
СТОПУДОВО, ДЖА С НАМИ, БРО!

НУ ЧТО, МАШКА, ГОТОВА В ПОХОД ЗА СЕМКАМИ ИДТИ?

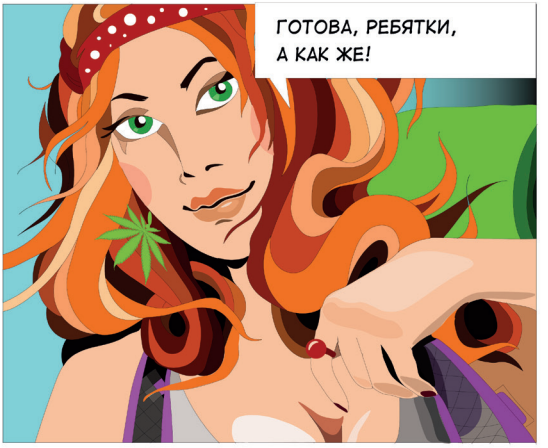
ГОТОВА, РЕБЯТКИ, А КАК ЖЕ!

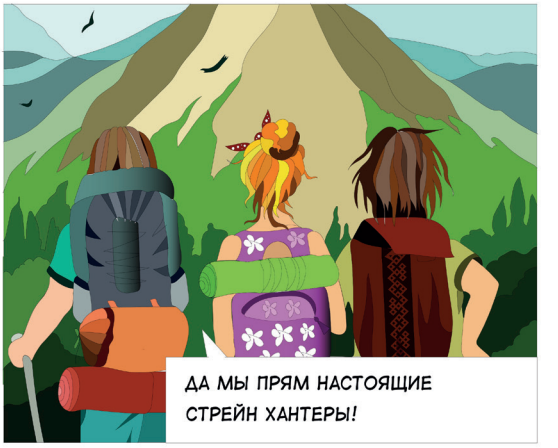
ДА МЫ ПРЯМ НАСТОЯЩИЕ СТРЕЙН ХАНТЕРЫ!

ГДЕ ЖЕ ЭТА ДОЛИНА ЛЕНДРЕЙСА?
МОЖЕТ НА ЮЖНОМ СКЛОНЕ?

КОСТЯН, МАШКА, ВОТ И ПЕРВАЯ ЁЛОЧКА!!!
ДА, ДА, РЕБЗЯ, ТУТ ОБЯЗАНА РАСТИ ТРАВА, МЕСТО ЗАГАДОЧНОЕ, И ТЕНЬ ОТ СОЛНЦА НЕ ТУДА ПАДАЕТ...
ОТЛИЧНО, ТОГДА НОЧУЕМ ТУТ, КАК РАЗ И ПРОБУ СНИМЕМ!

ОЙ, РЕБЯТА, КАЖЕТСЯ Я СЛЫШУ ШАГИ!
БРАЗЫ, ПРИВЕТ, У ВАС ТУТ ГАНДЖЕЙ ПАХНЕТ!

ЖИЛС-О-МЕТР
БОНГ!
СПАСИБО ЗА УГОЩЕНИЕ! ВОЗМИТЕ ВОТ ТОЖЕ НА ПРОБУ!
ЖИЛС-О-МЕТР
БОНГ!
ОГО, ДЕДУШКА, ВОТ ЭТО СТАФФ У ТЕБЯ, СПАСИБОООО

НИЧОСИ! ЗА НОЧЬ КУСТЫ ВЫШЕ ПЕНЬКА ВЫРОСЛИ! ВЧЕРА ИХ НЕ БЫЛО!
ОГО, ДЕДУЛЯ И НАМ СЕМОК ОСТАВИЛ!
ЗАЦЕНИТЕ КАКИЕ ОРЕХИ!

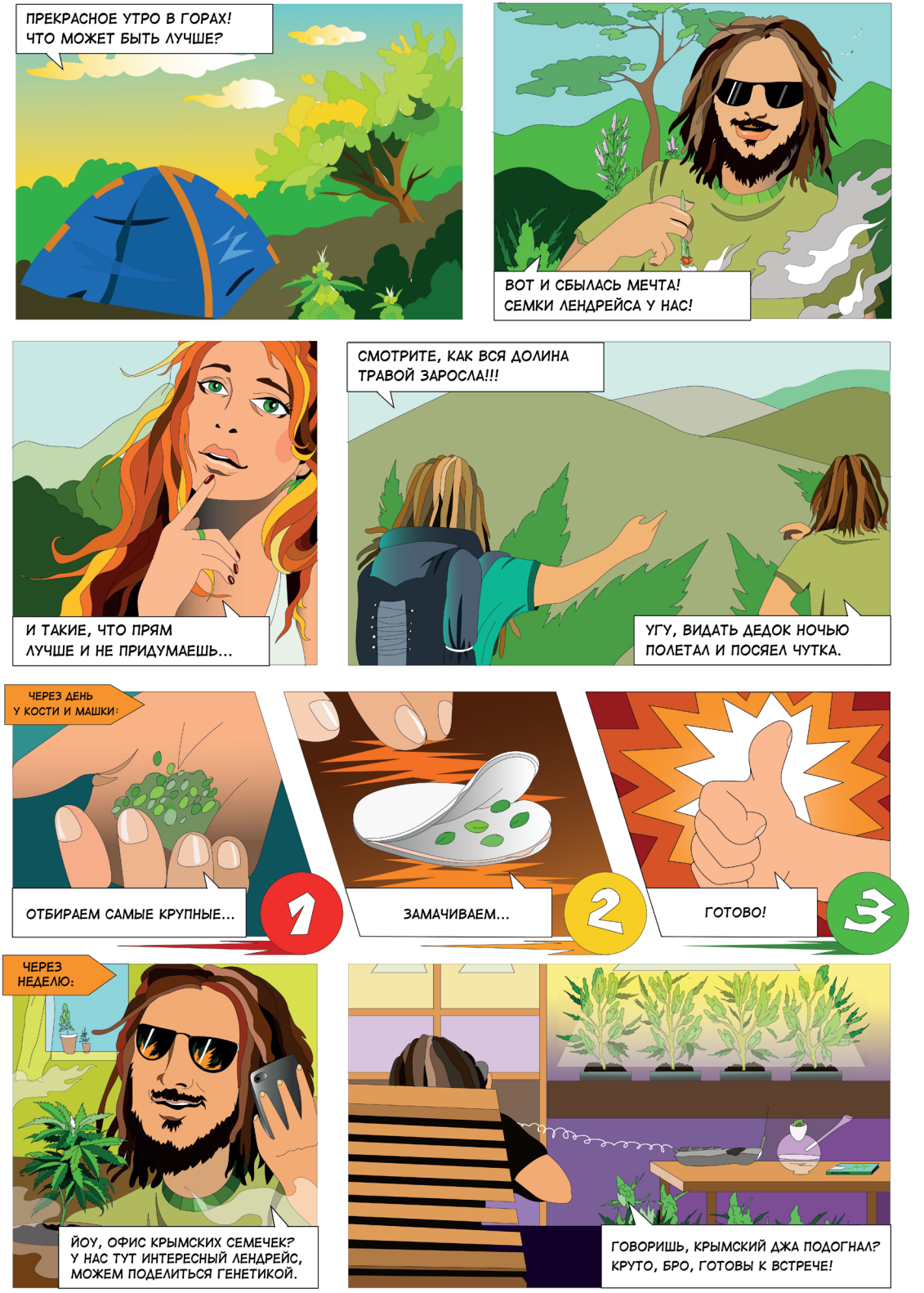
ПРЕКРАСНОЕ УТРО В ГОРАХ! ЧТО МОЖЕТ БЫТЬ ЛУЧШЕ?
ВОТ И СБЫЛАСЬ МЕЧТА! СЕМКИ ЛЕНДРЕЙСА У НАС!
И ТАКИЕ, ЧТО ПРЯМ ЛУЧШЕ И НЕ ПРИДУМАЕШЬ...
СМОТРИТЕ, КАК ВСЯ ДОЛИНА ТРАВОЙ ЗАРОСЛА!!!
УГУ, ВИДАТЬ ДЕДОК НОЧЬЮ ПОЛЕТАЛ И ПОСЯЕЛ ЧУТКА.
ЧЕРЕЗ ДЕНЬ У КОСТИ И МАШКИ:
ОТБИРАЕМ САМЫЕ КРУПНЫЕ...
1
ЗАМАЧИВАЕМ...
2
ГОТОВО!
3
ЧЕРЕЗ НЕДЕЛЮ:
ЙОУ, ОФИС КРЫМСКИХ СЕМЕЧЕК? У НАС ТУТ ИНТЕРЕСНЫЙ ЛЕНДРЕЙС, МОЖЕМ ПОДЕЛИТЬСЯ ГЕНЕТИКОЙ.
ГОВОРИШЬ, КРЫМСКИЙ ДЖА ПОДОГНАЛ? КРУТО, БРО, ГОТОВЫ К ВСТРЕЧЕ!

ТЕМ ВРЕМЕНЕМ У МАШКИ :
КАК ТАМ ПАЦАНЫ? ЧОТ УЖ НЕДЕЛЮ НЕ СЛЫХАТЬ...
АЛЛО САНЯ? ПРИВЕТ, КАКИЕ ДВИЖУХИ?
СПЕШУ К КРЫМСКИМ - ОРЕХАМИ ПОДЕЛИТЬСЯ!
У НИХ ТУТ СОРТА ОБАЛДЕННЫЕ, А С ДЕДУЛИНЫМ СТАФФОМ ВАЩЕ ОТПАД ПОЛНЫЙ БУДЕТ!!!
КАЛАС-О-МЕТР
БОНГ!
ВОТ ВАМ, КРЫМСКИЕ, ПОДГОНЧИК ОТ САМОГО ДЖА!
В ОБЩЕМ, РЕБЯТА, КРЫМСКИЕ ВСЁ ЗАПУСТИЛИ, БУДЕТ У НАС ТЕПЕРЬ СКОРОХОДНЫЙ СОРТ!

А ВОТ И БАЗА КРЫМСКИХ СЕМЕЧЕК! СЕЙЧАС ЗАЦЕНИМ КУСТЫ!

ВОТ ЭТО ШИШМАНДУЛИ!!!

ПРОСТО НЕВЕРОЯТНЫЕ КУСТЫ ВЫРОСЛИ!
КАК В МУЛЬТИКЕ!!!

Я ДУМАЮ ЧТО ТАКОГО НЕТ НИГДЕ! МОЛОДЦА, КРЫМСКИЕ!

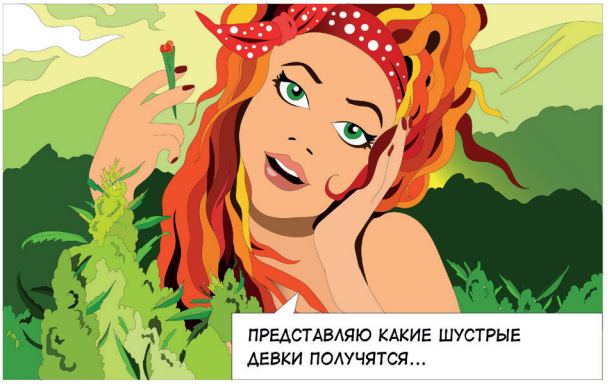
ПРЕДСТАВЛЯЮ КАКИЕ ШУСТРЫЕ ДЕВКИ ПОЛУЧЯТСЯ...

ЖИЗ-О-МЕТР
БОНГ!
УХ, РЕБЗЯ! СКОРО ЗАПРОБУЕМ!!!
У-У-УХ! ДА ЭТО ПРЯМ КОСМОС КАКОЙ-ТО..!

АЛЛО! КРЫМСКИЕ! СОРТ ОФИГЕННЫЙ ВЫШЕЛ! ЧТО У ВАС ДАЛЬШЕ ПО ПЛАНАМ?

О ДА, ТЫ НАС СИЛЬНО ОЗАДАЧИЛ...

ТЕСТИРУЕМ И СТАБИЛИЗИРУЕМ ЕЩЕ! ВСЯ ТЕПЛИЦА В ШИШКАХ!

...ЧЕРЕЗ ГОД
МЫ НАДЕЕМСЯ, ЧТО СКОРО СМОЖЕМ ДАТЬ ПРОБНУЮ ПАРТИЮ СЕМОК «СКОРОХОДА»
КЛАСС!!!

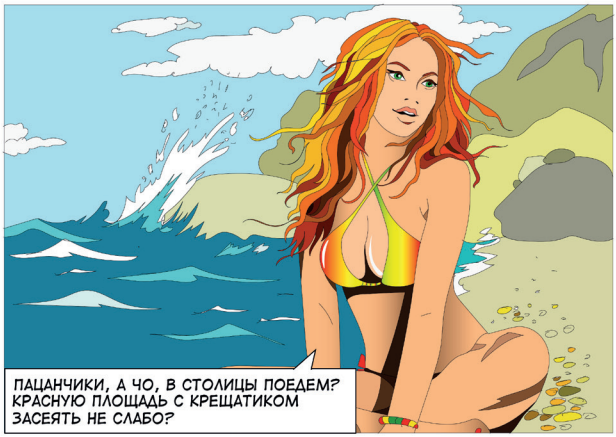
ПАЦАНЧИКИ, А ЧО, В СТОЛИЦЫ ПОЕДЕМ? КРАСНУЮ ПЛОЩАДЬ С КРЕЩАТИКОМ ЗАСЕЯТЬ НЕ СЛАБО?

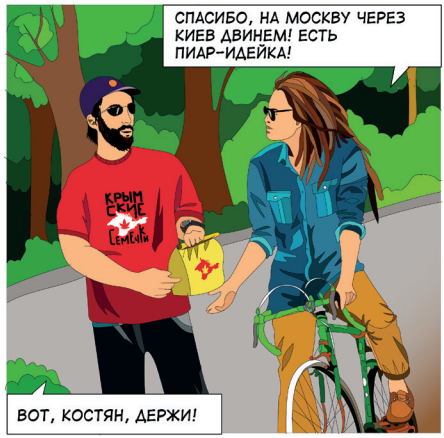
СПАСИБО, НА МОСКВУ ЧЕРЕЗ КИЕВ ДВИНЕМ! ЕСТЬ ПИАР-ИДЕЙКА!
ВОТ, КОСТЯН, ДЕРЖИ!

ВСЁ ЗАБЫЛИ, НИЧЕГО НЕ ВЗЯЛИ?

ФИГАСЕ! НЕ ПАЛЕВО БУДЕТ В ТАЧКЕ ДОЛБИТЬ?
НЕ ССЫ! МЫ ЖЕ С КРЫМА ЕДЕМ!

ЗДРАСТЬЕ! ВАШИ ДОКУМЕНТЫ!
ПОСТ №420
У НАС ПАСПОРТ РЕСПУБЛИКИ ДЖА!!

ПАСПОРТ ПРИНЯТ, НО ТОВАР НУЖНО СЕРТИФИЦИРОВАТЬ!

НУ ДА, ДЕРЖИ!

ЧЕРЕЗ МИНУТУ
КОНТРОЛЬ ПРОЙДЕН! ЕЗЖАЙТЕ С МИРОМ!

НАДО БЫЛО ИХ СЕМКАМИ ГРЕВАНУТЬ, СХОДИ, МАШКА!

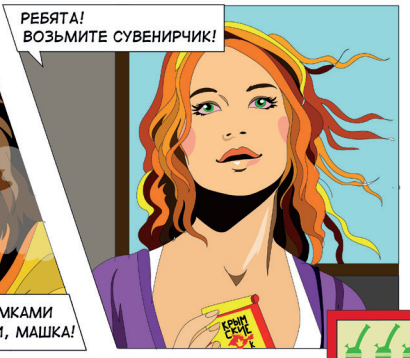
РЕБЯТА! ВОЗЬМИТЕ СУВЕНИРЧИК!
КРЫМСКИЕ

КРЫМСКИЕ
НАПАС-О-МЕТР
БОНГ!

ТГК
ПАТРУЛЬ
КРЫМСКИЕ
СПАСИБО! Я ПЕРЕДАМ СТАРШЕМУ ПО СМЕНЕ!

А ВЫ, Я СМОТРЮ, ГРОВЕР С ОПЫТОМ, ТОВАРИЩ ЛЕЙТЕНАНТ!
КРЫМ
ДА УЖ... ЕСТЬ ТАКАЯ СЛАБОСТЬ!

НУ ВОТ И КИЕВ!

АГА, ВДОЛЬ КРЕЩАТИКА И ПОСЕЕМ!

ЗАРЯЖЕНО 5750 СЕМОК!!! ЗАПУСКАЕМ!

ЕСЛИ ПОВЕЗЁТ, ТО ДРОН УСПЕЕТ К НАМ ВЕРНУТЬСЯ!

УРАААААА!!! ПОЛУЧИЛОСЬ, ЧУВАКИ!

КАЙАС-О-МЕТР

БОНГ!

ЧЕРЕЗ НЕДЕЛЮ

ЧРЕЗВЫЧАЙНОЕ ПРОИШЕСТВИЕ!!!

НОВОСТИ

КОНОПЛЯ ПО ВСЕМУ КИЕВУ!

И ПОКА АДМИНИСТРАЦИЯ БЕЗДЕЙСТВУЕТ, КУСТЫ СТРЕМИТЕЛЬНО РАСТУТ!

ЗА ТРИ ДНЯ ЧИСЛО ТУРИСТОВ В СТОЛИЦЕ ВЫРОСЛО В 15 РАЗ!

ЧЕРЕЗ МЕСЯЦ

РЕБЯТА! РАДЫ ПРЕДСТАВИТЬ НОВЫЙ СОРТ – «СКОРОХОД»!

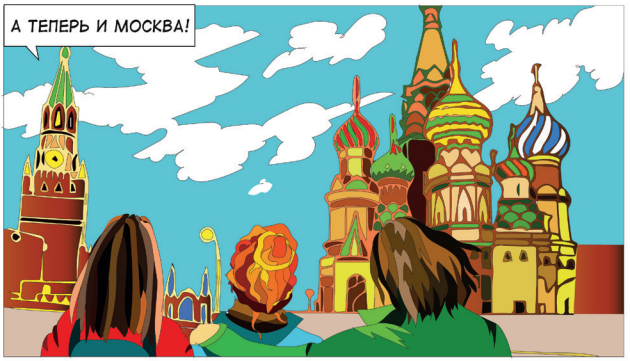
А ТЕПЕРЬ И МОСКВА!

ТААК.. НУ ЧТО, ЗА ДЕЛО, РЕБЯТА! СЕЕМ КРЫМСКИЕ!

ЧЕРЕЗ 2 МЕСЯЦА
ПУСТЬ РАСТЕТ
SOUND SYSTEM
ФИГАСЕ, ЗАРОСЛА МОСКВА-МАТУШКА!

РЕБЗЯ, ВОТ ЭТО МЫ ДВИЖ ЗАПУСТИЛИ...
ЭТО НАСТОЯЩАЯ КОНОПЛЯНАЯ РЕВОЛЮЦИЯ!

НАПАС-О-МЕТР
БОМ!
НАРОД И В ДРУГИХ ГОРОДАХ УЖЕ СЕЕТ!

ДА, ДА, ВОТ В ТРАВЕ ЦЕЛЫЙ РЕПОРТАЖ!
ТРАВА
ВСЯ РОССИЯ И УКРАИНА УЖЕ СКОРОХОДОМ ЗАРОСЛА!!!

ТЕМ ВРЕМЕНЕМ В ШТАБЕ МВД...
НОВОСТИ
РОССИЯ В КОНОПЛЕ
ЧТО ЗА БАРДАК В СТРАНЕ???
ХИПАНЫ ПАРУ КУСТОВ ПОСЕЯЛИ, А МЫ СПРАВИТСЯ НЕ МОЖЕМ?!
BREAKING NEWS
CNN
CANNABIS ALL OVER RUSSIA
ДА КАКИЕ ПАРУ КУСТОВ... ИВАН СЕРГЕЕВИЧ, ВЫ НА УЛИЦУ ДАВНО ВЫХОДИЛИ?
ТАМ ВСЁ В КОНОПЛЕ...
ЧТО ЖЕ ТЕПЕРЬ ДЕЛАТЬ?
CNN
НЕОБХОДИМА СРОЧНАЯ ЗАЧИСТКА!
КАК ВАМ УДАЛОСЬ ЗАСЕЯТЬ ВСЮ РОССИЮ И УКРАИНУ ТРАВОЙ?
BREAKING NEWS
CNN
LIVE FROM RED SQUARE, MOSCOW

АДМИНИСТРАЦИЯ

СТИХИЙНЫЙ ФЕСТИВАЛЬ КРЫМСКИХ СЕМЕЧЕК ПОРА ОСТАНОВИТЬ!!!

ВСЯ МОСКВА ЗАРОСЛА КУСТАМИ! И КАК ОН СОБИРАЕТСЯ ЭТО СДЕЛАТЬ?

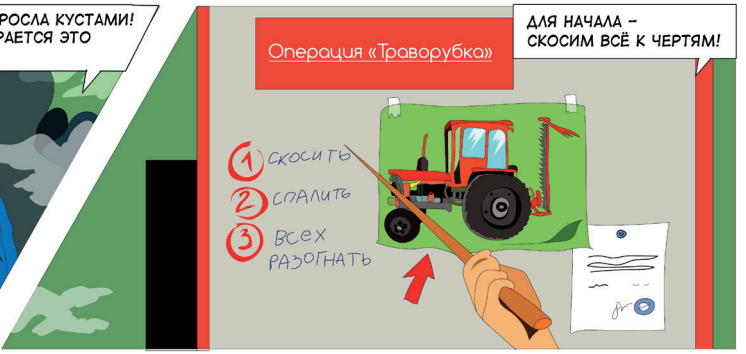
ДЛЯ НАЧАЛА – СКОСИМ ВСЁ К ЧЕРТЯМ!
Операция «Траворубка»
1 СКОСИТЬ
2 СПАЛИТЬ
3 ВСЕХ РАЗОГНАТЬ

ПОПРОБОВАЛ?? Я ВЧЕРА ДВЕ ПАТРУЛЬНЫХ МАШИНЫ ПЛАНА НАТРАМБОВАЛ!!
КОФЕШОПЫ АМСТЕРДАМА ОТДЫХАЮТ, РЕАЛЬНО, ШИШКИ ОТ КРЫМСКИХ НА ДВА КОРПУСА ГИДРОПОН КРОЮТ!

...ТРАКТОРИСТЫ УЖЕ В ПУТИ

КРЫМСКИЕ СЕМЕЧКИ

ЭЙ! РЕБЗЯ! ДАВАЙТЕ ЧАЙКУ ПЕРЕД РАБОТОЙ? СЛАДКОЕ ТОЖЕ ЕСТЬ!
И ВАЩЕ, ТУТ ЧУМОВОЕ МЕСТО!!!
МАЙС-О-МЕТР
БАНГ!
СЛЕЗАЙТЕ, ОСМОТРИТЕСЬ!
УГУ, ЗАНОЧУЕМ У ВАС, И ДОМОЙ ДВИНЕМ!
КОРОЧЕ, КОСИМ СЕБЕ ПО ДЕСЯТЬ МЕШКОВ, ДЕСЯТОК НА ПРОДАЖУ, И ХОРОШ!
НУ ЧТО, СТОП-МАШИНА?
ПРАЗДНИК НА ФЕСТИВАЛЕ КРЫМСКИХ СЕМЕЧЕК ПРОДОЛЖАЕТСЯ!
CNN
ОФИГЕТЬ, НАДО САМОМУ ЕХАТЬ!

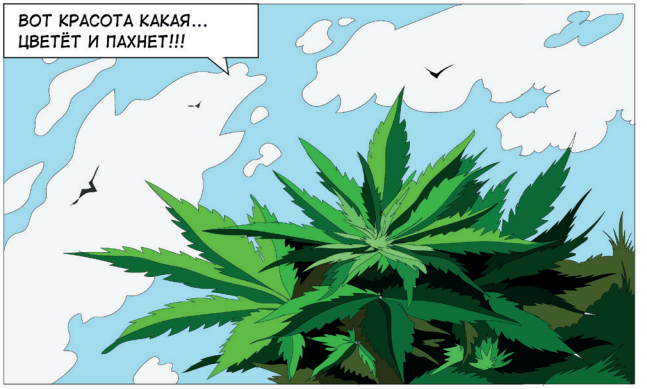
ВОТ КРАСОТА КАКАЯ... ЦВЕТЁТ И ПАХНЕТ!!!

АГА ВОТ И СПЕЦНАЗ К НАМ ЕДЕТ, ЩА ПОГЛЯДИМ КАК ОНИ УПЫХАЮТСЯ СЛАВНЕНЬКО!

ДА, СЕЙЧАС СКОРОХОДА С ЧЕРНОМОРОМ РАСКУРИМ!

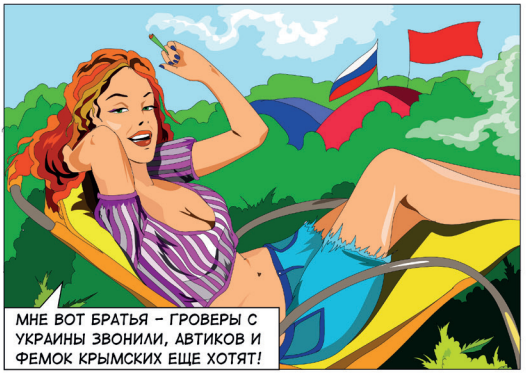
МНЕ ВОТ БРАТЬЯ – ГРОВЕРЫ С УКРАИНЫ ЗВОНИЛИ, АВТИКОВ И ФЕМОК КРЫМСКИХ ЕЩЕ ХОТЯТ!

ОТЛИЧНО, ЗАЕДЕМ К НИМ, А ПОТОМ В ЕВРОПУ РВАНЁМ!

ДА ВСЁ-ВСЁ, ЗВОНЮ КРЫМСКИМ! ПУСТЬ ВЫСЫЛАЮТ СВЕЖУЮ ПАРТИЮ!

РЕБЯТА, НЕТ ПРОБЛЕМ, ПОСЫЛКА УЖЕ В ПУТИ!!!

ТЕМ ВРЕМЕНЕМ В МВД...
ВСЕ ПО МАШИНАМ, РЕБЯТА!!! ВЫЕЗЖАЕМ! НО НА ЭТОТ РАЗ МЫ ВОСПОЛЬЗУЕМСЯ...

...ПОМОЩЬЮ НАСТОЯЩИХ СПЕЦОВ!

ВСЕ КУСТЫ СРУБИТЬ, НАРОД АРЕСТОВАТЬ!

А ВООБЩЕ, ПОГОДИТЕ-КА! МЕСТО И ПРАВДА ШИКАРНОЕ...

ДАЕШЬ ЛЕГАЛАЙЗ
МУЗЫКА ПРОСТО ОТПАД! А ШИШКИ...М-М-М!!!

Я ЗА ПИЦЦЕЙ ПОШЕЛ, СЛАДКОГО ЗАХВАТИТЬ КОМУ?
ЭЙ, РЕБЯТКИ, ОСТАВАЙТЕСЬ, ЗАТУСИМ!!!

НАПС-О-МЕТР
БОНГ!
НУ ЧТО, КИЕВ! ВСТРЕЧАЙ КРЫМСКИЕ СЕМЕЧКИ! СКОРО БУДЕМ!!!

НУ ДАЁТЕ, КИЕВЛЯНЕ! КРУТЫЕ КАКИЕ КУСТЫ У ВАС! ОБАЛДЕТЬ МОЖНО ПРОСТО...
АГА, ВСЁ БЛАГОДАРЯ ВАМ И КРЫМСКИМ СЕМЕЧКАМ!!!
НУ ТАК ЧТО, КУРНЁМ И ОТПРАЗДНУЕМ ЛЕГАЛАЙЗ?
ЗАЦЕНИТЕ СТАФФ!
НЕХАЙ РОСТЕ!!!
ДАЕШЬ ЛЕГАЛАЙЗ
УРА-А-А-А!!! ДА БУДЕТ ЛЕГАЛАЙЗ! НЕХАЙ РОСТЕ!!!
МИРУ - МИР! РАСТАМАНАМ - ШИШКИ! ДРУЖБА - НАРОДАМ!!!

КРЫМСКИЕ СЕМЕЧКИ

КОНЕЦ!

КОЛЛЕКЦИОННАЯ ПРОДУКЦИЯ ОТ КРЫМСКИХ СЕМЕЧЕК ПРОДАЁТСЯ В МАГАЗИНАХ РОССИИ И УКРАИНЫ. СЕМЕНА НЕ СОДЕРЖАТ ТГК И НЕ ПРЕДНАЗНАЧЕНЫ ДЛЯ ПРОРАЩИВАНИЯ.

ПРОДАЖА НЕСОВЕРШЕННОЛЕТНИМ ЗАПРЕЩЕНА.

МАГАЗИНЫ: RASTARASHA, RASTISHKI, SOVOC, GENPLAN, LEVEL SEEDS, SHOP PARADISE, SEED BANDA, GROWER SYNDICATE, CANNA SEEDS, PSYLAB SEEDS, SEED EXTRIM, SEEDSMARKET, SPB SEEDS, SANTAPLANTAS, SHOP PARADISE, MONKEY SEEDS, HIGH-STONE, RUSENSI, SEXY SEEDS, MJCABINET, SEMKI

WWW.KRIM420.COM
КРЫМСКИЕ СЕМЕЧКИ